

Tablada Verde Y Publica

El modelo que defendemos se basa en los siguientes criterios generales:

El Parque de Tablada tiene una dimensión **supramunicipal** o **metropolitana**.

El Parque de Tablada debe ser ejemplo de diseño regido por el principio de la **sostenibilidad** y **participación ciudadana**.

El Parque de Tablada debe formar parte de un Sistema General de Espacios Libres.

El Parque de Tablada debe permitir la comprensión del **paisaje** de fondo de valle que lo caracteriza, así como su relación de dependencia con el río.

El Parque de Tablada debe contribuir al mantenimiento y mejora de la **biodiversidad** de los espacios naturalizados de la Aglomeración Urbana de Sevilla.

De acuerdo con ese sentir, el modelo deberá asumir los siguientes principios:

SOSTENIBILIDAD

ambiental

social

económica



DEFENSA DEL PAISAJE



ACCESIBILIDAD Y CONEXIÓN CON EL SISTEMA DE ESPACIOS LIBRES



AUMENTO DE LA BIODIVERSIDAD



SOSTENIBILIDAD AMBIENTAL

lo que significa que se deben respetar los procesos naturales que han organizado el espacio en el pasado. Ello garantizará el éxito de la propuesta y la facilidad para su mantenimiento y gestión.

Diseñar de acuerdo con la Naturaleza.



Sostenibilidad ambiental.

Reconocimiento, mejora y protección de hábitats:

Pradera y sus tipos

Naranjales

Bosque de galería

Pista de aterrizaje

Antiguo cauce del Guadaira

Aplicación efectiva de energías renovables: eólica, hidráulica, mareal, solar, de biomasa.

Mejorar la depuración de aguas

Recuperar pozos y norias

Arquitectura bioclimática.



SOSTENIBILIDAD SOCIAL

lo que significa que el modelo deberá estar orientado a garantizar el uso y disfrute de las poblaciones aledañas, a facilitar los procesos de aprendizaje y respeto de la naturaleza así como a la generación de sentimientos de identificación y pertenencia con el lugar.

Diseñar con la población.



Sostenibilidad social.

Dotación de infraestructuras de acogida: pistas de deportes, bares, restaurantes, etc...

Centro de interpretación

Programas de dinamización social

Huertos sociales

Aula de agricultura ecológica

Escuela pública del Caballo y los Carruajes

Escuela de deportes aéreos

Escuela de modelismo

Viveros municipales

Botánico

-



SOSTENIBILIDAD ECONÓMICA

lo que significa que las actuaciones deben ser muy medidas tanto en intensidad como en extensión, que deben desarrollarse en un programa flexible a las necesidades y a los recursos disponibles y que deben implicar a sectores productivos para facilitar y contribuir a los costes de mantenimiento.

Diseñar generando actividad económica y puestos de trabajo.



Sostenibilidad económica.

Consensuar con la iniciativa privada y otros agentes sociales el diseño de concesiones y explotación de los sistemas de acogida e interpretación, a fin de minimizar gastos de mantenimiento.



DEFENSA DEL PAISAJE

Andalucía ha sido una de las regiones promotoras de la Carta Europea del Paisaje, (Carta de Sevilla, 1987) finalmente convertida en Convenio Europeo del Paisaje (Florenia, 2000), que sirve de referente para el desarrollo de políticas específicas sobre la materia.

En dicho acuerdo internacional el paisaje surge como un bien de gran importancia directamente relacionado con la calidad de vida de los ciudadanos. Una de sus características constitutivas debe ser su “legibilidad” es decir su capacidad para ser entendido por los usuarios.

Se debe por tanto huir de diseños mixtificadores que alejen a la dehesa de Tablada de su esencia, la horizontalidad de un espacio libre de fondo de valle potencialmente inundable por el potente río que baña una de sus orillas.



Defensa del paisaje

Regeneración del bosque de galería, de los naranjales y de las infraestructuras a ellos asociadas.

Actuaciones singulares:

Torres-mirador

Ingénios (norias, turbinas, clepsidras, etc.)

Estación hidrológica

Estudio de ámbitos paisajísticos.

LA PERCEPCIÓN VISUAL

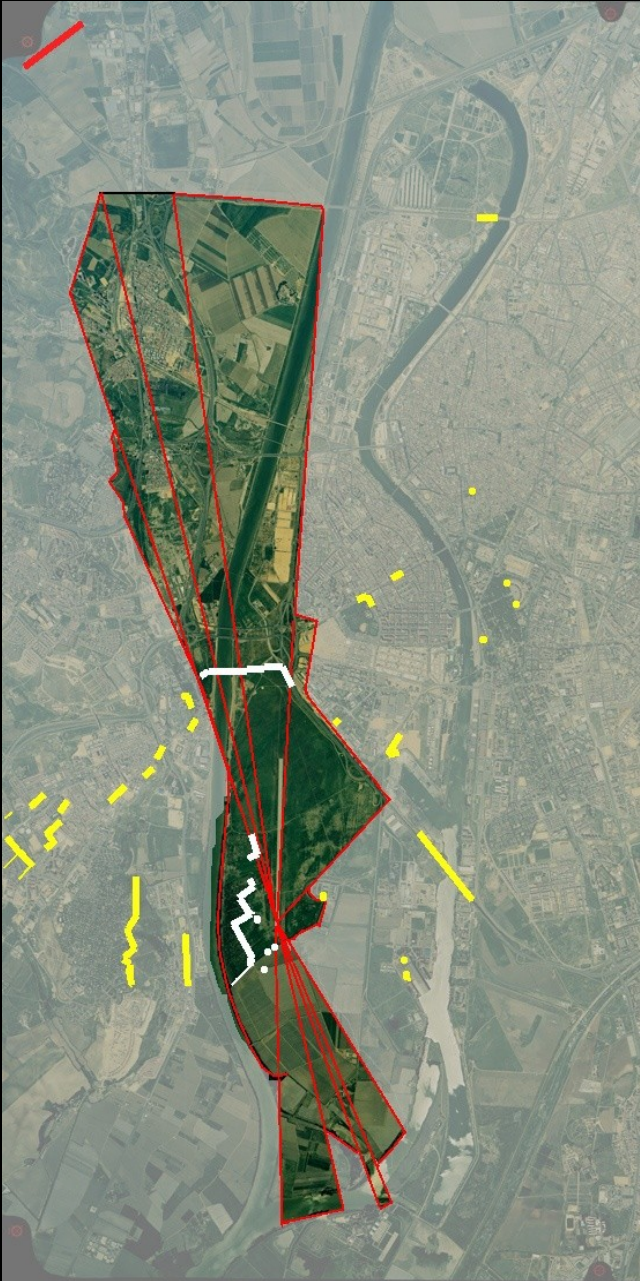

Cuenca visual desde el sur de la pista. En blanco las pantallas a media distancia, en amarillo los hitos en el horizonte.

LA PERCEPCIÓN SONORA

Paisaje silencioso con ruidos ocasionales

Paisaje silencioso y natural

Paisaje silencioso, sonidos naturales, a veces fondo sonoro de margen opuesta

Paisaje sonoro continuo de fondo, previsible

Paisaje poco sonoro salvo fines de semana

Paisaje sonoro, discontinuo, imprevisible



LA PERCEPCIÓN OLFATIVA



Paisaje neutro,
de olores poco
intensos

Paisaje con
fuerte
personalidad
olorosa por los
naranjos

Paisaje de
malos olores
por la
presencia de
la EDAR



CONEXIÓN CON EL SISTEMA DE ESPACIOS LIBRES

El **Parque de Tablada** debe ser accesible para todos los habitantes del área metropolitana, primando los modos de acceso público frente a los privados, con independencia de su edad o condición.

El **Parque de Tablada** por su localización y dimensiones debe ser el núcleo de exportación de especies y biodiversidad al resto de Parques, plazas y jardines de las poblaciones adyacentes, así mismo debe garantizar la permanencia de especies presentes en la ciudad actualmente amenazadas como el cernícalo primilla y otras rapaces.

El **Parque de Tablada** debe jugar también un papel más ambicioso, constituirse en el gran ventanal de la marisma en Sevilla, garantizando el flujo de vida desde la desembocadura del Guadalquivir hacia las campiñas interiores.

Por su posición aledaña al río Guadalquivir, el **Parque de Tablada** es la pieza insustituible que debe liderar el proceso defendido por el presidente de la Junta de Andalucía de recuperación integral del río para los ciudadanos



Accesibilidad y conexión con el Sistema de Espacios Libres

Estación Metro Tablada

Acceso Puerta Norte

Acceso Puerta Este

Acceso Puerta Sur

Accesos fluviales del Oeste

Red Interna de Caminos

Modelo de movilidad

Mejora del camino de ribera

Conexión con la red de carril bici.



AUMENTO DE LA BIODIVERSIDAD

La fertilidad de los suelos, la abundancia de agua y sol y la cercanía de espacios naturales protegidos de enorme personalidad: Espacio Natural de Doñana, Paraje del Brazo del Este, Paisaje Protegido del Guadiamar, o el propio río Guadalquivir declarado Lugar de Interés Comunitario, obligan a que el diseño del futuro Parque sea sensible a esta dimensión, manteniendo la diversidad de hábitats existentes a la vez que permita con intervenciones precisas e inteligentes la presencia de humedales que recuerden el pasado reciente del espacio.

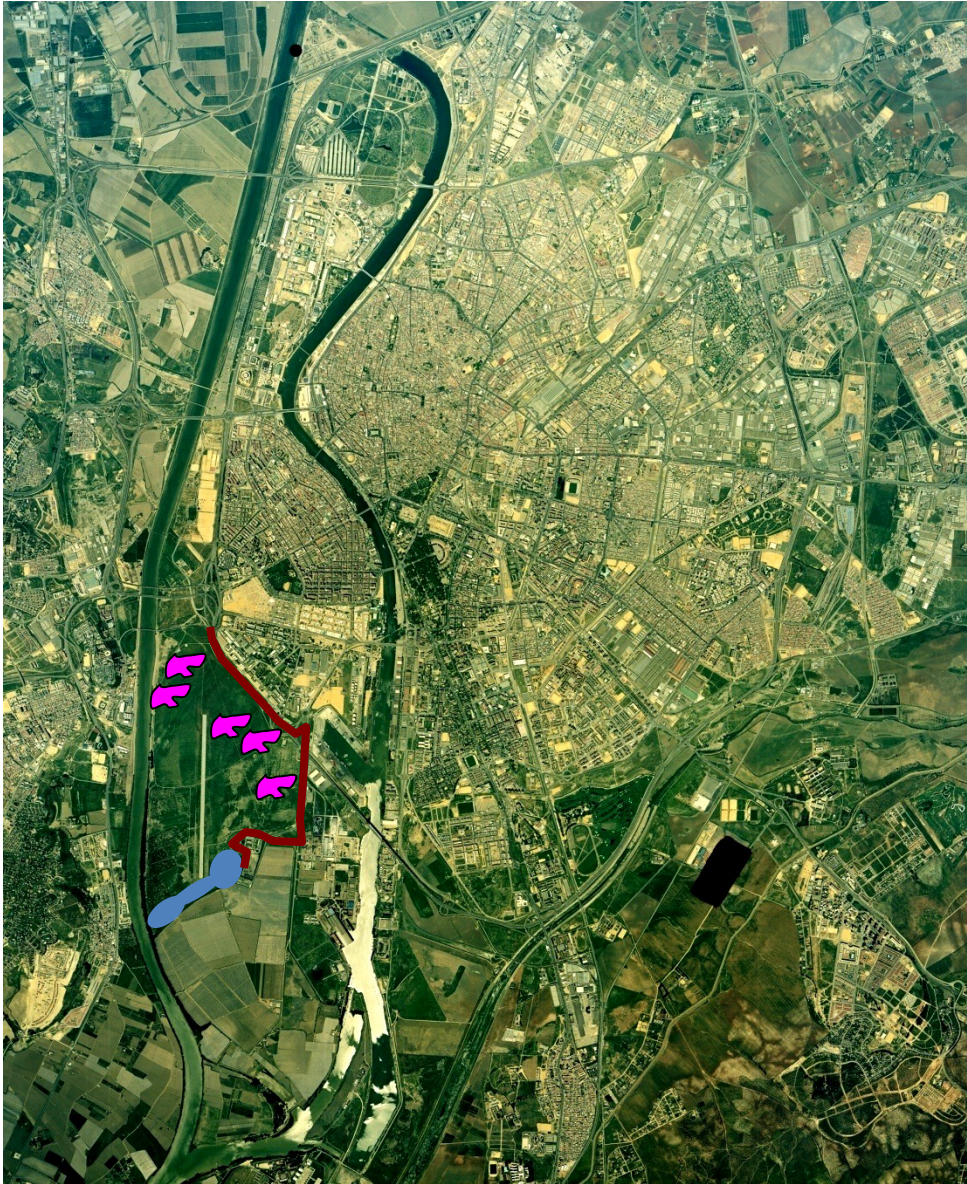

Incremento de la biodiversidad

Creación de un humedal

Creación de bosquetes de sombra

Desarrollo de un seto de vegetación de monte.



Gracias por su atención